

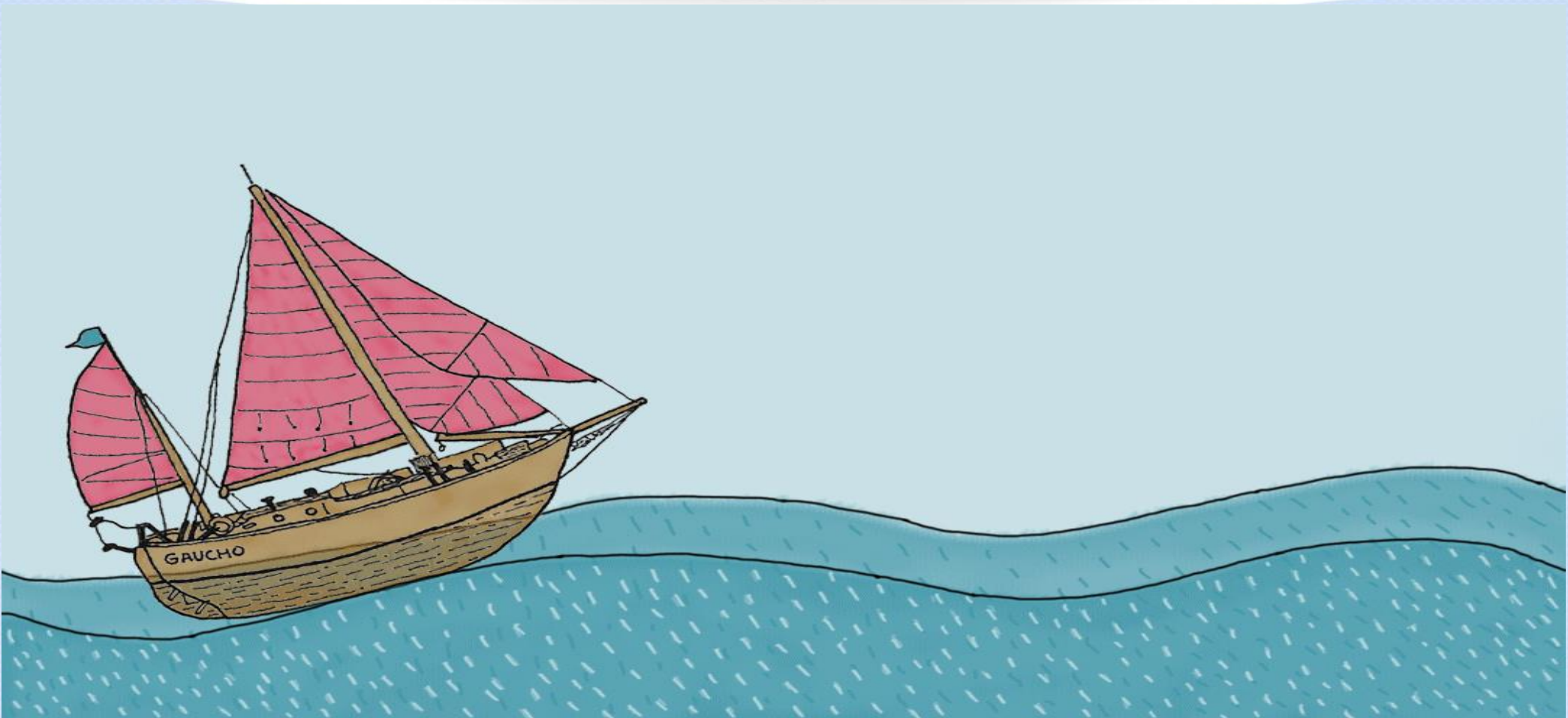

CROATIA – NAUTICAL INFORMATION





PRELAZAK GRANICE - PLOVILA ZA RAZONODU I SPORT

- ZAPOVJEDNIK PLOVILA ZA RAZONODU I SPORT KOJI UPLOVI U TM RH DUŽAN JE NAJKARAĆIM PLOVNIM PUTEM UPLOVITI U NAJBLIŽU LUKU U KOJOJ SE NALAZI POMORSKI GRANIČNI PRIJELAZ, RADI OBAVLJANJA GRANIČNE KONTROLE, OSIM U SLUČAJU NEŠKODLJIVOG PROLASKA.
- SEZONSKI GRANIČNI PRIJELAZI OD 01.04.-31.10. VIS I HVAR
- IZLAZ IZ RH – NAKON OBAVLJENE GRANIČNE KONTROLE NAJKRAĆIM PLOVNIM PUTEM ISPLOVITI IZ UNUTARNJIH MORSKIH VODA I TERITORIJALNOG MORA RH



PRELAZAK GRANICE – SEZONSKI GRANIČNI PRIJELAZI





POTRAŽITI ZNAK GRANIČNI PRIJELAZ RH EU PODRUČJE GRANIČNOG PRIJELAZA





OD POLICIJSKIH SLUŽBENIKA DOBIT ĆE UPUTU GDJE JE NAJBLIŽA LUČKA KAPETANIJA

U LUČKOJ
KAPETANIJI/ISPOSTAVI
OVJERIT ĆE LISTU POSADE I
PUTNIKA
PLATITI PROPISANU
NAKNADU ZA SIGURNOST
PLOVIDBE I ZAŠTITU MORA
OD ONEČIŠĆENJA
POLICIJSKOM SLUŽBENIKU
POKAZATI OVJERENU LISTU
POSADE I PUTNIKA A KOJU ĆE
ON PREGLEDATI ZAJEDNO SA
PUTNIM ISPRAVAMA I
DOKUMENTIMA PLOVILA





KRATKA PRAVILA ZA NAUTIČARE

- Plovilo može ploviti u unutarnjim morskim vodama i teritorijalnom moru RH ako je sposobno za plovidbu i ako je zapovjednik plovila osposobljen sukladno propisima države čiju zastavu vije.
- Na plovilu koje plovi u RH moraju se u svrhu provjere nalaziti slijedeći dokumenti:
- DOKAZ DA SU PLAĆENE PROPISANE NAKNADE
- DOKAZ DA JE PLOVILO SPOSOBNO ZA PLOVIDBU
- DOKAZ DA JE OSOBA KOJA ZAPOVJEDA PLOVILOM SPOSOBNA UPRAVLJATI PLOVILOM
- DOKAZ O OSIGURANJU OD ODGOVORNOSTI ZA ŠTETU POČINJENU TREĆIM OSOBAMA
- DOKAZ O VLASNIŠTVU ILI PUNOMOĆ ZA KORIŠTENJE PLOVILA.

POMORSKA PRAVILA PLOVIDBE UNUTARNJIM MORSKIM VODAMA

UZ PLAŽU JAHTE I BRODICE MORAJU PLOVITI NA UDALJENOSTI VEĆOJ OD 50 M OD OGRADE UREĐENE PLAŽE, ODNOSNO 150 M OD OBLAE PRIRODNE PLAŽE

GLISERI I BRODICE NA MLAZNI POGON MOGU GLISIRATI SAMONA UDALJENOSTI VEĆOJ OD 300 M OD OBALE I TO NA PODRUČJU NA KOJEM ISTIMA NIJE ZABRANJENO GLISIRATI.

ZABRANJENO JE BEZ ODOBRENJA KAPETANIJE KUPANJE, RONJENJE, GLISIRANJE, JEDRENJE NA DASCIMA, SKIJANJE I PODUKA SKIJANJA NA VODI U LUKAMA

ZABRANJENO JE JEDRENJE NA DASCIMA U PODRUČJU ULAZA U LUKU, U USKIM PROLAZIMA GDJE SE ODVIJA PLOVIDBA.

ZABRANJENO JE SA POMORSKIH OBJEKATA NA BILO KOJI NAČIN (RADIOM, VIZUALNO ILI ZVUČNO) DAVATI LAŽNE SIGNALSKE I PORUKE ZA OPASNOST, HITNOST I SIGURNOST, KAO I LAČNE ZNAKOVE IDENTIFIKACIJE.





RED U LUKAMA I UNUTARNJIM MORSKIM VODAMA

U PODRUČJIMA UNUTARNIH MORSKIH VODA PLOVNI
OBJEKTI KOJI ULAZE U LUKU ILI USKI KANAL NE SMIJU
OMETATI MANEVRIRANJE PLOVNIM OBJEKTIMA KOJI IZLAZE
IZ LUKE ILI USKOG KANALA.

UKOLIKO NIJE DRUGAČIJE PROPISANO, U PODRUČJU:

- 150 M OD OBALE SVI PLOVNI OBJEKTI DUŽNI SU PLOVITI S POSEBNOM PAŽNJOM,
BRZINOM NE VEĆOM OD 5 ČVOROVA
- OD 150 M DO 300 M OD OBALE SVI PLOVNI OBJEKTI DUŽNI SU PLOVITI S POSEBNOM
PAŽNJOM BRZINOM NE VEĆOM OD 8 ČVOROVA.



PRAVILA ZA KUPAČE

- ZABRANJENO JE KUPAČIMA PLIVATI IZVAN OGRAĐENOG VODENOG PROSTORA UREĐENE PLAŽE
- ZABRANJENO JE KUPAČIMA PLIVATI NA UDALJENOSTI VEĆOJ OD 100 M OD OBALE PRIRODNE PLAŽE
- ZABRANJENO JE BEZ ODOBRENJA KAPETANIJE KUPANJE I PLIVANJE U LUKAMA I PRILAZIMA LUKA, USKIM VODENIM PROLAZIMA I KANALIMA U KOJIMA SE OBAVLJA PLOVIDBA

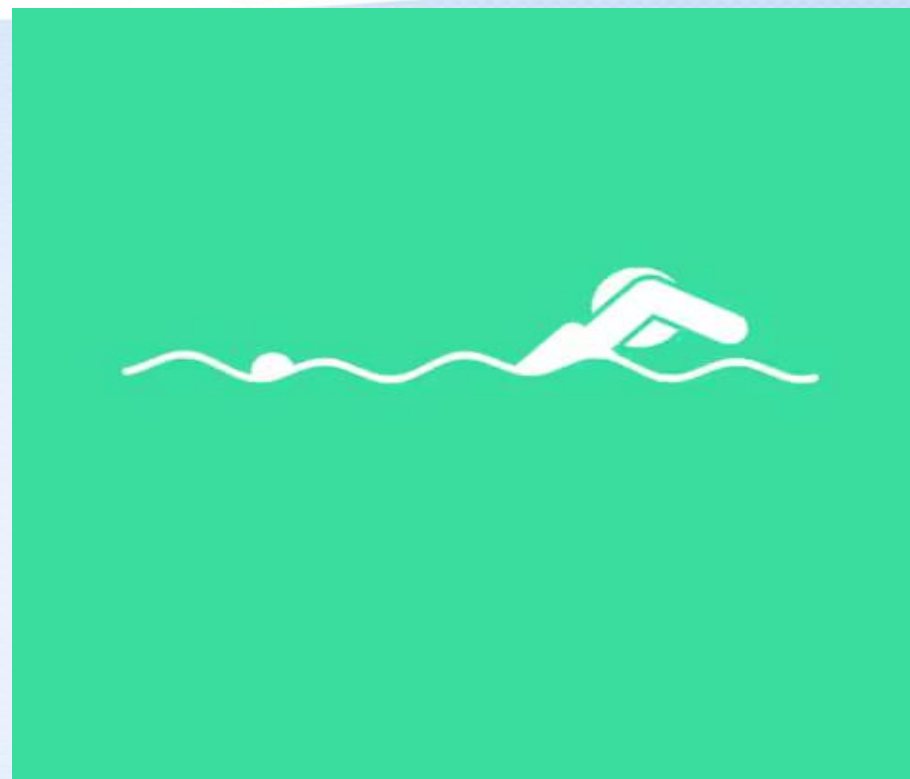



PRAVILA ZA RONIOCE

PODRUČJE RONJENJA MORA BITI VIDLJIVO OBILJEŽENO, POSTAVLJANJEM PLUTAČE U SREDINI PODRUČJA RONJENJA, NARANČASTE ILI CRVENE BOJE, PROMJERA NAJMANJE 30 CM ILI VISOKO ISTAKNUTOM RONILAČKOM ZASTVICOM NA PLOVILU S KOJEGA SE OBAVLJA RONJENJE.

RONJENJE JE ZABRANJENO U LUKAMA, PRILAZIMA LUKA, SIDRIŠTIMA LUKA I U PODRUČJIMA GUSTOG PROMETA

INDIVIDUALNO RONJENJE MOŽE SE OBAVLJATI SAMO UZ ODOBRENJE KOJE IZDAJE LUČKA KAPETANIJA.





ZAŠTITA MORSKOG OKOLIŠA

- ZABRANJENO JE U MORE I NA MORSKU OBALU BACATI, ODLAGATI ILI ISPUŠTATI ZAULJENE VODE, FEKALIJE TE PLASTIČNI, METALNI, STAKLENI I OSTALI KRUTI ILI TEKUĆI OTPAD.
- ZAPOVJEDNIK BRODA, JAHTE ODNOSNO VODITELJ BRODICE MORA PRIJE ISPLOVLJENJA IZ LUKE PREDATI CJELOKUPNI BRODSKI OTPAD U LUČKE PRIHVATNE UREĐAJE.





ZAŠTITA PRIRODE

STROGO ZAŠTIĆENE ŠKOLJKE

- PRSTAC
- PERISKA, PLEMENITA PERISKA
- PUŽ BAČVAŠ
- TRITONOVA TRUBA
- PRUGASTA MITRA
- ZABRANJENO JE NAMJERNO HVATANJE ILI UBIJANJE, DRŽANJE, PRIJEVOZ, PRODAJA, RAZMJENA, NUĐENJE NA PRODAJU ILI RAZMJENU ŽIVIH ILI MRTVIH JEDINKI IZ PRIRODE STROGO ZAŠTIĆENIH VRSTA





ZAŠTITA ARHEOLOŠKIH NALAZIŠTA

- ZABRANJENO JE OBAVLJATI ARHEOLOŠKA I PODVODNA ARHEOLOŠKA ISKOPAVANJA I ISTRAŽIVANJA BEZ PRETHODNO PRIBALJENOG ODOBRENJA NADLEŽNOG TIJELA KAO I PRISVAJANJE PRONAĐENIH ARHEOLOŠKIH PREDMETA KOJI PREDSTAVLJAJU KULTURNO DOBRO





NAUTIČKI INFORMACIJSKI SERVIS

**NAUTIČKI INFORMACIJSKI SERVIS
VIŠEJEZIČNA BESPLATNA APLIKACIJA ZA
PAMETNE TELEFONE**

**PROGRAMIRANA JE ZA RAD U SVAKO DOBA I NA
SVAKOJ VAŠOJ POZICIJI NA MORU. APLIKACIJA
FUNKCIONIRA I KAD NEMATE INTERNET PRISTUP**

Korisni podaci na jednom mjestu
Ažurni podaci o marinama, vezovima i sidrištima, lučkim kapetanijama, zdravstvenim i hitnim službama, graničnim prijelazima, benzinskim postajama i ostalo.

Besplatna aplikacija dostupna na 12 jezika - Google PLAY i Apple STORE (pod nazivom: NAUTICAL INFO SERVIS - HR)

Prognoza za pomorce
Najkvalitetnija vremenska prognoza za pomorce do sada u suradnji sa Državnim hidrometeorološkim zavodom (DHMZ) - sustav Aladin na svakoj Vašoj lokaciji.





NIS



- NAUTIČKA PODRŠKA I UZBUNJIVANJE HITNIH SLUŽBI.
- UKLJUČUJE KONTAKTE, RADNA VREMENA I GEOGRAFSKU LOKACIJU JAVNIH SLUŽBI.
- PRAVILA I SAVJETE ZA NAUTIČARE



SLUŽBA TRAGANJA I SPAŠAVANJA NA MORU

- MRCC – NACIONALNA SREDIŠNJICA ZA TRAGANJE I SPAŠAVANJE NA MORU - RIJEKA 24 SATNO DEŽURSTVO
TEL. 195
- RADIOKOMUNIKACIJA – VHF 10, 16





VTS – HRVATSKI SUSTAV NADZORA I UPRAVLJANJA POMORSKIM PROMETOM

- PRIKUPLJA PODATKE O POMORSKIM OBJEKTIMA I POMORSKOM PROMETU
- DAVANJE PODATAKA POMORSKIM OBJEKTIMA
- DAVANJE PLOVIDBENIH SAVJETA I PODRŠKE U PLOVIDBI POMORSKIM OBJEKTIMA
- ORGANIZACIJA PLOVIDBE I UPRAVLJANJE POMORSKIM PROMETOM
- VTS – SPLIT TEL. 385 21571 470, RADNO VRIJEME 00-24



LUČKA KAPETANIJA SPLIT

- RADNO VRIJEME OD 00-24 TEL. 021 362 436
- RADIOKOMUNIKACIJE VHF 9, 12, 16, 62
- ISPOSTAVE:
 - KAŠTELA – R.V. 07-15, SUB. 07-12; TEL. 385 21 223 441
 - OMIŠ – R.V. LJETNO 07-14, 18-20. SUB. 7-13, NED 08-11, TEL. 385 21 861 025
 - SUPETAR – R.V. 07-14, 18-20, SUB. 07-13, NED. 08-11 TEL. 385 21 631 781



LUČKE ISPOSTAVE

ISPOSTAVA TROGIR – R.V. 07-14, 18-20, SUB. 07-13, NED 08-11,
TEL. 385 21 881 508

ISPOSTAVA MILNA – R.V. 07-14, 18-20, SUB 07-13, NED 08-11,
TEL. 385 21 636 205

ISPOSTAVA ROGAČ – R.V. 07-14, 18-20, SUB 07-13, 08-11, TEL.
385 21 654 139

ISPOSTAVA BOL – R.V. 07-14, 18-20, SUB 07-13, NED 08-11, TEL.
385 21 635 903

ISPOSTAVA SUMARTIN – R.V. SRIJEDAOD 07-15 TEL. 385 21 717
710



LUČKE ISPOSTAVE

SPOSTAVA MAKARSKA – R.V. 07-14, 18-20, SUB 07-13, NED 08-11, TEL. 385
21 611 977

ISPOSTAVA STARI GRAD – R.V. PON. 08-14, SRI. 08-12, PET 08-14 TEL. 385
21 765 060

ISPOSTAVA JELSA – R.V. UTO 08-12, TEL 385 21 761 055

ISPOSTAVA HVAR – R.V. 07-15, TEL. 385 21 741 007

ISPOSTAVA VIS – R.V. 07-14, 18-20, SUB 07-13, NED 08-11 TEL 385 21 711
111

ISPOSTAVA SUĆURAJ R.V. OD 07-14, 18-20, SUB. 07-13, NED, 08-11 TEL.
385 773228

ISPOSTAVA KOMIŽA – R.V. 07-14, 18-20, SUB 07-13, NED 08-11 TEL. 385 21
713 085



OBALNA RADIO POSTAJA SPLIT RADIO PLOV PUT

<http://www.plovput.hr/sigurnost-plovidbe>

- KONTAKT 385 21 389
187

RADNO VRIJEME 0-24

- RADIOKOMUNIKACIJA
VHF 16,07, 21, 23, 28,
81.





MUP – POSTAJA POMORSKE POLICIJE SPLIT

R.V. 00-24



TEL. 192, 385 21 307 919

- POSLOVI POLICIJE NA MORU:
- OBAVLJANJE GRANIČNE KONTROLE TE NADZOR I ZAŠTITA DRŽAVNE GRANICE NA MORU
- TRAGANJE I SPAŠAVANJE
- HITAN MEDICINSKI PRIJEVOZ
- Nadzor sigurnosti plovidbe jahti i brodica, nadzor isprava plovila
- Nadzor ribarstva



POSTAJA POMORSKE POLICIJE – POSLOVI I OVLAŠTI TEMELJEM POMORSKOG ZAKONIKA

- INSPEKCIJSKI PREGLEDI BRODICA I JAHTI –
- DA LI SE NA BRODICI ILI JAHTI NALAZE ISPRAVE, ZAPISI I KNJIGE PROPISANE POMORSKIM ZAKONIKOM, TE SVJEDODŽBE ILI UVJERENJE O OSPOSOBLJENOSTI ZA UPRAVLJANJE JAHTOM ILI BRODICOM
- DA LI JE BRODICA I JAHTA SPOSOBNA ZA PLOVIDBU U ODREĐENOM PODRUČJU PLOVIDBE ZA ODREĐENU NAMJENU I DA LI IMA NAJMANJI PROPISANI BROJ ČLANOVA POSADE SA ODGOVARAJUĆIM SVJEDODŽBAMA, ODNOSNO UVJERENJIMA O OSPOSOBLJENOSTI
- DA LI JE ZAPOVJEDNIK, ČLAN POSADE JAHTE ILI BRODICE POD UTJECAJEM AKOHOLA ILI OPOJNIH DROGA I DRUGIH TVARI KOJE MIJENJAJU STANJE SVIJEŠTI



POSLOVI POLICIJE NA MORU

POMORSKI ZAKONIK

- DA LI JAHTE PLOVE NA PROPISANOJ UDALJENOSTI OD OBALE, ODNOSNO DA LI GLISERI I BRODICE NA MLAZNI POGON (SKUTERI, JET SKI, BRODICE NA ZRAČNOM JASTUKU) GLISIRAJU NA PROPISANOJ UDALJENOSTI OD OBALE ODNOSNO NA PODRUČJU NA KOJEM ISTIMA NIJE ZABRANJENO GLISIRANJE
- DA LI SU JAHTE I BRODICE PRILIKOM DOLASKA U LUKU ODNOSNO ODLASKA IZ LUKE, TE ZA VRIJEME PLOVIDBE U LUCI SMANJILE BRZINU TAKO DA VALOVI NASTALI NJIHOVOM PLOVIDBOM NE NANESU ŠTETU DRUGIM PLOVNIM OBJEKTIMA, OBALI I UREĐAJIMA U LUCI
- DA LI JE BRODICA ILI JAHTA PODVRGNUTA OSNOVNOM, REDOVITOM ILI IZVANREDNOM PREGLEDU



POSLOVI POLICIJE NA MORU POMORSKI ZAKONIK

- DA LI SE U LUCI OBAVLJAJU SLIJEDEĆE ZABRANJENE AKTIVNOSTI: KUPANJE, GLISIRANJE, RONJENJE, JEDRENJE NA DASCIMA
- DA LI JE KUPAČ ZATEČEN U PLIVANJU NA UDALJENOSTI VEĆOJ OD 100M OD OBALE PRIRODNE PLAŽE



WWW.splitsko-dalmatinska.polcija.hr

E-mail: splitsko-dalmatinska@polcija.hr